今年でなんと１７年目！

マルハナバチ調べ隊2019

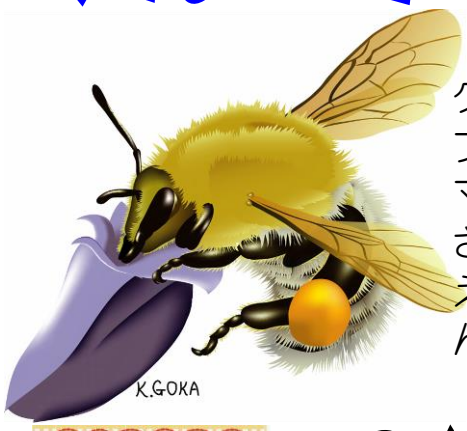

クマのプーさんみたいな，毛むくじゃらで，おデブな体。ハチなのに，めったに人をさしません。マルハナバチは　花たちに　とってもたよりにされています。マルハナバチだけに　来てもらえるよう　くふうを　している花もあります。そんなマルハナバチに　会いに来てください。

このパンフレットを参加者全員にプレゼント

6/30(日)，8/3(土)，9/7(土)

いずれの日も…午前10時～午後2時半

【プログラム】

○マルハナバチのかみしばい
○マルハナバチのライン・センサスちょうさ
○マルハナバチのまちぶせちょうさ
○ちょうさけっかのまとめとわかちあい

●集合場所　乙女高原グリーンロッジ前

●ボランティア調査員　募集　20 人

小学校 4 年生以上。それより小さいお子さんでも保護者と一緒なら参加可。調査経験がなくても大丈夫。申し込み順。

●参加費　無料

乙女高原ファンクラブの予算で行事保険に加入します。

●持ち物　筆記用具，べんとう，雨具，

（他にルーペなど観察用具があれば）

※マルハナバチが乙女の危機を教えてくれた

今年で調べ隊は 17 年目。2014 年の夏はマルハナバチ個体数が明らかに少なく，それが「シカによる花の激減」の決定的証拠となり，2015 年のシカ柵設置につながりました。

■乙女高原への行き方

①国道 140 号を北上し，最初のトンネルを出たら左折。つきあたりを右折し直進。

② ①から 13 キロほど進むと乙女湖（琴川ダム）が見えて来る。柳平集落の中心部を左折

③ ②から 2 キロほど進むと焼山峠に着く。三叉路を鋭角に曲がり直進。2 キロ進むと乙女高原の草原が左手に見える。

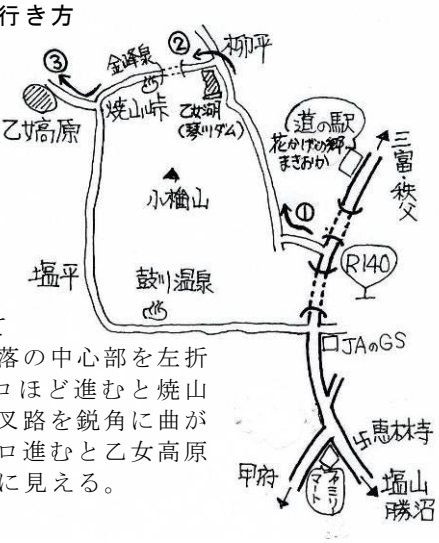

■主　催：**乙女高原ファンクラブ**

乙女高原ファンクラブは『乙女高原の自然に親しむ・調べる・守る』をキーワードに，乙女高原の自然を次の世代に譲り渡すために活動しています。会員になって，一緒に活動しませんか？

■問い合わせ・申し込みは・・・

乙女高原ファンクラブ事務局
植原　彰方　Tel/Fax 0553-35-3682
※電話は夜 7 時以降にお願いします
404-0013 山梨市牧丘町窪平 1110-3
メール otomefc@fruits.jp
ｻｲﾄ http://fruits.jp/~otomefc/